

Assunto: Anel de Concreto para Cruzeta Pivotante (PM-Br 310.22)**Áreas de aplicação**

Perímetro: Brasil

Função Apoio: -

Função Serviço: -

Linha de Negócio: Infraestrutura e Redes

CONTEÚDO

1. OBJETIVOS DO DOCUMENTO E ÁREA DE APLICAÇÃO	2
2. GESTÃO DA VERSÃO DO DOCUMENTO.....	2
3. UNIDADES RESPONSÁVEIS PELO DOCUMENTO	2
4. REFERÊNCIAS	2
5. POSIÇÃO DO PROCESSO COM RELAÇÃO À ESTRUTURA ORGANIZACIONAL.....	4
6. SIGLAS E PALAVRAS-CHAVE.....	4
7. MATERIAL.....	6
7.1 Características Construtivas.....	6
7.2 Características Mecânicas.....	7
7.3 Identificação.....	7
7.3.1. No Anel	7
7.3.2. Na embalagem.....	7
7.4 Ensaios	7
7.4.1. Ensaios de Tipo	7
7.4.2. Ensaios de Recebimento.....	8
7.5 Amostragem.....	8
7.6 Transporte, Embalagem e Acondicionamento	8
7.7 Fornecimento	8
7.8 Garantia	8
8. ANEXOS.....	8
8.1 Características Técnicas Garantidas - CTG.....	8

RESPONSÁVEL POR PM & CONSTRUCTION BRAZIL

Fernando Andrade

Assunto: Anel de Concreto para Cruzeta Pivotante (PM-Br 310.22)**Áreas de aplicação**

Perímetro: Brasil

Função Apoio: -

Função Serviço: -

Linha de Negócio: Infraestrutura e Redes

1. OBJETIVOS DO DOCUMENTO E ÁREA DE APLICAÇÃO

Este documento define os requisitos técnicos para aquisição e Anel de Concreto para Cruzeta Pivotante.

Este documento se aplica a ENEL Grids Brasil.

A presente política aplica-se ao Grupo Enel no que diz respeito à sua atuação no Brasil, de acordo com as leis, regulamentos, acordos coletivos e normas de governança aplicáveis, incluindo a Lei Geral de Proteção de Dados, que em qualquer situação, prevalecem sobre as disposições contidas neste documento.

A Lei Geral de Proteção de Dados, Lei nº 13.709/2018 (LGPD) e GDPR (Regulamento U.E. 2016/679 do Parlamento Europeu e do Conselho, de 27 de abril de 2016), regulamentam o tratamento de dados pessoais. A LGPD define que tratamento é toda operação realizada com dados pessoais, como as que se referem a coleta, produção, recepção, classificação, utilização, acesso, reprodução, transmissão, distribuição, processamento, arquivamento, armazenamento, eliminação, avaliação ou controle da informação, modificação, comunicação, transferência, difusão ou extração, bem como que Dados Pessoais são todas as informações relacionadas a uma pessoa natural (pessoa física), que possa torna-la identificada ou identificável (tais como: nome, CPF, endereço, nome de familiares, perfil de consumo, geolocalização, número de Unidade Consumidora, etc., os quais de forma isolada, ou associada com dois ou mais, possam identificar direta, ou indiretamente, um titular de dados pessoais).

Os Tratamentos de Dados Pessoais realizados durante as atividades descritas neste documento, deverão estar devidamente mapeados no sistema de registro de tratamento de dados pessoais do Grupo Enel, conforme a Instrução Operacional n. 3341 - Gerenciamento de Registro de Tratamento de Dados Pessoais e deverão ocorrer em consonância com as regras de Proteção De Dados Pessoais, GDS e Segurança da Informação do Grupo Enel, estabelecidas nas respectivas Políticas e Procedimentos internos, listados no item 4 deste documento.

2. GESTÃO DA VERSÃO DO DOCUMENTO

Versão	Data	Descrição das mudanças
0	21/12/2020	Emissão da especificação técnica. Desenho cancelado: PM-C 310.22.
1	16/01/2023	Revisão da especificação técnica e inclusão do item 3. Desenho cancelado: PM-Br 310.22.0

3. UNIDADES RESPONSÁVEIS PELO DOCUMENTO

Responsável pela elaboração do documento:

- Engineering Sup & Global St. Adoption

Responsável pela autorização do documento:

- Engineering Sup & Global St. Adoption

4. REFERÊNCIAS

- Procedimento Organizacional n.375 Gestão da Informação Documentada;

Assunto: Anel de Concreto para Cruzeta Pivotante (PM-Br 310.22)**Áreas de aplicação**

Perímetro: Brasil

Função Apoio: -

Função Serviço: -

Linha de Negócio: Infraestrutura e Redes

- Código Ético do Grupo Enel;
- Plano de Tolerância Zero à Corrupção;
- Enel Human Rights Policy;
- Enel Global Compliance Program (EGCP);
- Política do SGI;
- ISO 9001 - Sistema de Gestão da Qualidade;
- ISO 14001 - Sistema de Gestão Ambiental;
- ISO 45001 - Sistema de Gestão de Segurança e Saúde Ocupacional;
- ISO 50001- Sistema de Gestão de Energia;
- ISO 37001 - Sistema de Gestão Antisuborno;
- Policy n.344 - Application of the General Data Protection Regulation (EU Regulation2016/679) within the scope of the Enel Group;
- Procedimento Organizacional n.1626 – Aplicação da Lei Geral de Proteção de Dados Pessoais no âmbito das Empresas do Grupo Enel;
- Policy n.243 - Segurança da Informação;
- Policy n.33 – Information Classification and Protection;
- Policy n.347 – Policy Personal Data Breach Management;
- Policy n.1042 – Gerenciamento de Incidentes de Segurança de Dados Pessoais;
- Instrução Operacional n.3341 – Gerenciamento de Registro de Tratamento de Dados Pessoais;
- Instrução Operacional n.3340 – Metodologia para Processo de Avaliação de Impacto na Proteção de Dados;
- Policy n.241 – Gestão de Crises e Incidentes Brasil;
- Policy n.25 – Management of Logical Access to IT Systems;
- Policy n.37 - Enel Mobile Applications;
- Procedimento Organizacional n.34 - Application Portfolio Management;
- Procedimento Organizacional n.35 - GDS Initiatives Planning and Activation;
- Procedimento Organizacional n.36 - Solutions Development & Release Management;
- Instrução Operacional n.944 - Cyber Security Risk Management Methodology;
- ABNT NBR 5739 – Concreto – Ensaio de compressão de corpos de prova cilíndricos;
- ABNT NBR 6118 – Projeto de estrutura de concreto – Procedimento;
- ABNT NBR 7222 – Concreto e Argamassa – Determinação da resistência à tração por compressão diametral de corpos de prova cilíndricos;
- ABNT NBR 8522 – Concreto – Determinação dos módulos estáticos de elasticidade e de deformação à compressão;
- ABNT NBR 9778 – Argamassa e concreto endurecidos – Determinação da absorção de água, índice de vazios e massa específica;
- ABNT NBR 12142 – Concreto – Determinação da resistência à tração na flexão de corpos de prova prismáticos.

Notas:

- 1) O fornecedor deve disponibilizar, para o inspetor da Enel, no local da inspeção, todas as Normas acima mencionadas, em suas últimas revisões.
- 2) Deverá ser usado o Sistema Internacional de Unidades (Sistema Métrico) para todo e qualquer fornecimento a ser realizado.

Assunto: Anel de Concreto para Cruzeta Pivotante (PM-Br 310.22)

Áreas de aplicação

Perímetro: Brasil

Função Apoio: -

Função Serviço: -

Linha de Negócio: Infraestrutura e Redes

5. POSIÇÃO DO PROCESSO COM RELAÇÃO À ESTRUTURA ORGANIZACIONAL

Value Chain: Gestão da Rede

Macro Process: Gestão de Materiais

Process: Padronização de Componentes de Rede

6. SIGLAS E PALAVRAS-CHAVE

Siglas e Palavras-Chave	Descrição
ABNT/NBR	Associação Brasileira de Normas Técnicas/Normas Brasileiras
Dado Pessoal	Dado Pessoal é qualquer informação relacionada a pessoa natural identificada ou identificável, tais como nome, número de identificação, dados de localização, um identificador online ou a um ou mais dos elementos característicos de sua identidade física, fisiológica, genética, mental, econômica, cultural ou social (veja também Categorias especiais de dados pessoais).
Dados Pessoais Sensíveis (incluindo biométricos e referentes à Saúde)	<p>No contexto de proteção de dados, merece especial atenção a categoria de dado pessoal sobre origem racial ou étnica, convicção religiosa, opinião política, filiação a sindicato ou a organização de caráter religioso, filosófico ou político, dado referente à saúde ou à vida sexual, dado genético ou biométrico, quando vinculado a uma pessoa natural. Esses dados são definidos pela LGPD como Dados Pessoais Sensíveis.</p> <ul style="list-style-type: none"> Dados genéticos: dados pessoais relativos às características genéticas, hereditárias ou adquiridas de uma pessoa física que fornecem informações unívocas sobre a fisiologia ou sobre a saúde de tal pessoa física, e que resultam designadamente da análise de uma amostra biológica da pessoa física em questão; Dados biométricos: dados pessoais resultantes de um tratamento técnico específico relativo às características físicas, fisiológicas ou comportamentais de uma pessoa física que permitam ou confirmem a identificação única dessa pessoa, tais como foto, vídeo, imagens da face ou dados de impressão digital; Dados relativos à saúde: dados pessoais relacionados com a saúde física ou mental de uma pessoa física, incluindo a prestação de serviços de saúde, que revelem informações sobre o seu estado de saúde.
General Data Protection Regulation or GDPR	Regulamento (UE) 2016/679 do Parlamento Europeu e do Conselho, de 27 de abril de 2016, relativo à proteção das pessoas naturais, no que diz respeito ao tratamento de dados pessoais e à livre circulação desses dados; e que revoga a Diretiva 95/46 / CE.

Assunto: Anel de Concreto para Cruzeta Pivotante (PM-Br 310.22)**Áreas de aplicação**

Perímetro: Brasil

Função Apoio: -

Função Serviço: -

Linha de Negócio: Infraestrutura e Redes

Siglas e Palavras-Chave	Descrição
Lei Geral de Proteção de Dados ou LGPD	Lei Brasileira nº 13.709/18 promulgada em 14 de agosto de 2018, posteriormente alterada pela Lei 13.853/19, que dispõe sobre o tratamento de dados pessoais, inclusive nos meios digitais, por pessoa natural ou por pessoa jurídica de direito público ou privado, com o objetivo de proteger os direitos fundamentais de liberdade e de privacidade e o livre desenvolvimento da personalidade da pessoa natural.
Titular dos Dados Pessoais	Pessoa natural a quem se referem os dados pessoais que são objeto de tratamento. Ele / ela entendido como uma pessoa natural identificada ou identificável.
Tratamento	Toda operação realizada com dados pessoais, como as que se referem a coleta, produção, recepção, classificação, utilização, acesso, reprodução, transmissão, distribuição, processamento, arquivamento, armazenamento, eliminação, avaliação ou controle da informação, modificação, comunicação, transferência, difusão ou extração.

Assunto: Anel de Concreto para Cruzeta Pivotante (PM-Br 310.22)

Áreas de aplicação

Perímetro: Brasil

Função Apoio: -

Função Serviço: -

Linha de Negócio: Infraestrutura e Redes

7. MATERIAL



Figura 1 - Anel de Concreto para Cruzeta Pivotante

Nota: Dimensões em milímetros.

Tabela 1 – Características e Códigos

Item	Posição	Peso Aprox. (kg)	Dimensões						Códigos Enel Grids Brasil
			A1 (±2)	A2 (±2)	B1 (±2)	B2 (±2)	C (±2)	D (±2)	
1	B-0 A B-3	80	225	230	285	290	855	465	231314
2	B-4,5 A B-6	95	285	290	375	380	945	525	231315
3	B-7,5 A B-9	115	345	350	465	470	920	585	800251

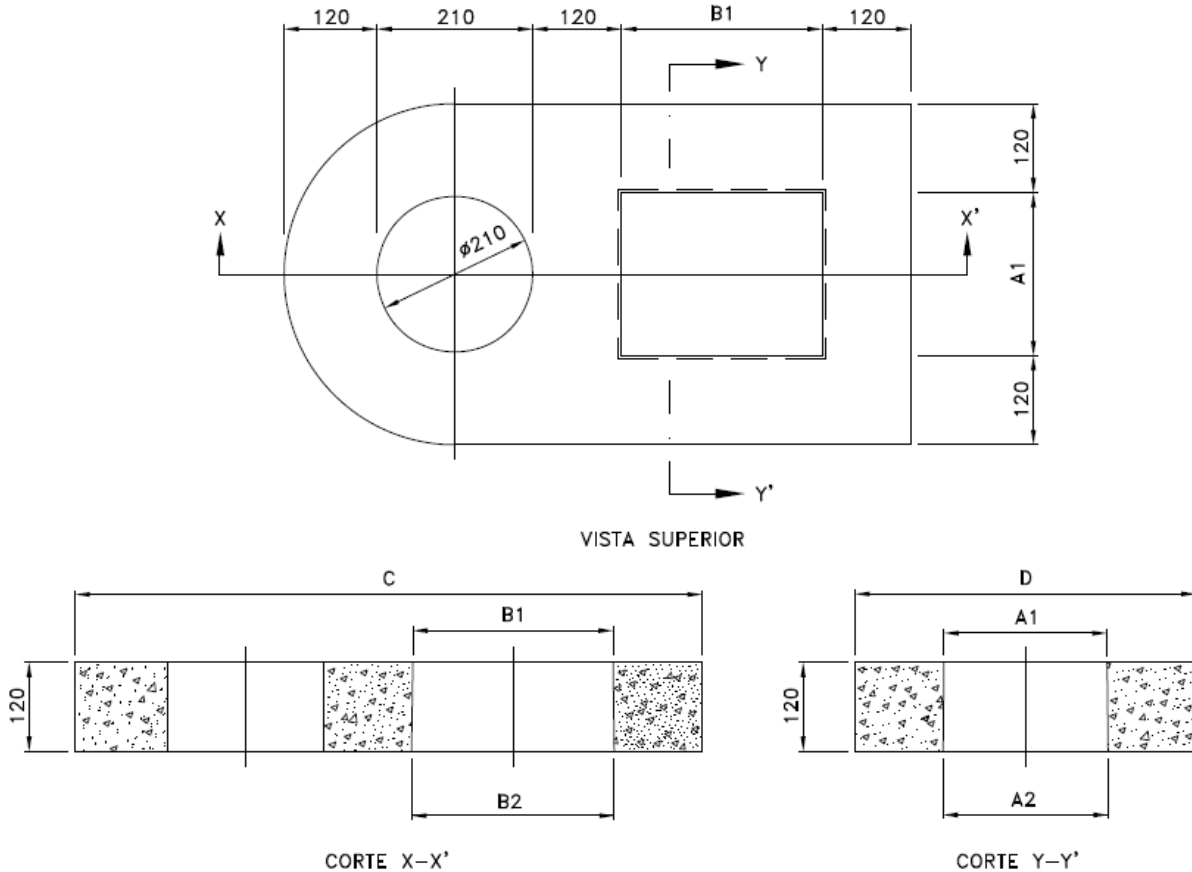
Material: Concreto armado, conforme ABNT NBR 6118.

7.1 Características Construtivas

- a) A peça deve ter acabamento liso, uniforme e ser isenta de cantos vivos e rebarbas;
- b) O recobrimento da armadura deve ter, no mínimo, 25 mm.

Assunto: Anel de Concreto para Cruzeta Pivotante (PM-Br 310.22)**Áreas de aplicação**

Perímetro: Brasil

Função Apoio: -

Função Serviço: -

Linha de Negócio: Infraestrutura e Redes

7.2 Características Mecânicas

- a) Os esforços verticais e longitudinais devem ser aplicados em todos os pontos indicados, conforme Tabela 2:

Tabela 2 - Característica Mecânicas

Esforços	Resistência Nominal (daN)	Limite Elástico (daN)	Carga à Ruptura (daN)
Vertical	500	700	1000
Longitudinal	3700	5180	7400

7.3 Identificação

7.3.1. No Anel

Devem ser gravadas nas faces laterais do anel, em baixo relevo, com profundidade entre 3 mm e 5 mm e altura mínima de 30 mm, na peça, de forma legível e indelével, no mínimo as seguintes informações:

- Nome ou marca do fabricante;
- Mês e ano de fabricação;
- O nome ou marca do fabricante;
- A resistência nominal (Vertical e Longitudinal).

7.3.2. Na embalagem

- Nome ou marca do fabricante;
- Identificação completa do conteúdo;
- Tipo e quantidade;
- Massa (bruta e líquida) e dimensões do volume;
- Nome do usuário;
- Número da ordem de compra e nota fiscal.

7.4 Ensaios

7.4.1. Ensaios de Tipo

- Inspeção visual e dimensional;
- Ensaio de compressão de corpos de prova cilíndricos, conforme ABNT NBR 5739;
- Ensaio de resistência à tração, conforme ABNT NBR 7222;
- Ensaio de tração na flexão, conforme ABNT NBR 12142;
- Ensaio de elasticidade, conforme ABNT NBR 8522;
- Ensaio de absorção de água, conforme ABNT NBR 9778.

DOCUMENTO INVÁLIDO SE IMPRESSO OU GRAVADO

Assunto: Anel de Concreto para Cruzeta Pivotante (PM-Br 310.22)**Áreas de aplicação**

Perímetro: Brasil

Função Apoio: -

Função Serviço: -

Linha de Negócio: Infraestrutura e Redes

7.4.2. Ensaios de Recebimento

- a) Os ensaios de recebimento são os ensaios citados nas alíneas a) a f) do item 7.4.1 deste documento;
- b) Os ensaios de recebimento do anel devem ser realizados separadamente, por peça.

7.5 Amostragem

- a) Inspeção visual e dimensional - Normal Dupla, NQA 1,5%, Nível de inspeção I;
- b) Ensaio de compressão de corpos de prova cilíndricos - Normal Simples, NQA 4,0%, Nível de inspeção S4;
- c) Ensaio de resistência à tração - Normal Simples, NQA 4,0%, Nível de inspeção S4;
- d) Ensaio de tração na flexão - Normal Simples, NQA 4,0%, Nível de inspeção S4;
- e) Ensaio de elasticidade - Normal Simples, NQA 4,0%, Nível de inspeção S4;
- f) Ensaio de absorção de água - Normal Simples, NQA 4,0%, Nível de inspeção S4.

7.6 Transporte, Embalagem e Acondicionamento

- a) Prever embalagem que contribua com economia circular e meio ambiente, ou seja:
 - Uso de embalagem reutilizável;
 - Embalagem feita com matéria-prima reciclada.
- b) O material deve ser agrupado de forma adequada para evitar avarias na peça;
- c) O acondicionamento deve ser adequado ao transporte previsto, às condições de armazenagem e ao manuseio, de comum acordo entre o fabricante e usuário.

7.7 Fornecimento

Para fornecimento à Enel Grids Brasil deve-se ter protótipo previamente homologado.

7.8 Garantia

18 meses a partir da data de entrada em operação ou 24 meses, a partir da entrega, prevalecendo o prazo referente ao que ocorrer primeiro, contra qualquer defeito de fabricação, material e acondicionamento.

8. ANEXOS**8.1 Características Técnicas Garantidas - CTG**